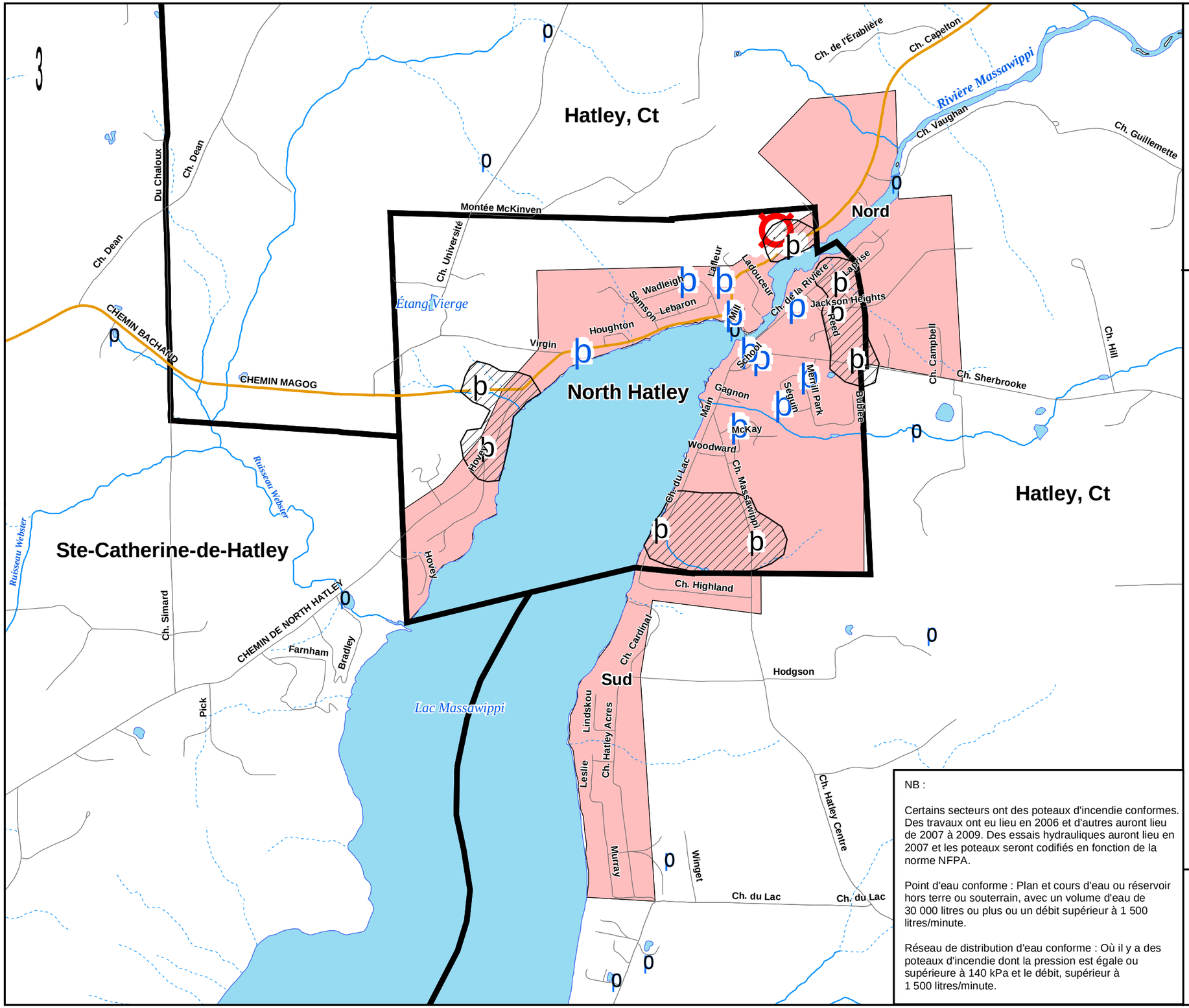

NB :

Certains secteurs ont des poteaux d'incendie conformes. Des travaux ont eu lieu en 2006 et d'autres auront lieu de 2007 à 2009. Des essais hydrauliques auront lieu en 2007 et les poteaux seront codifiés en fonction de la norme NFPA.

Point d'eau conforme : Plan et cours d'eau ou réservoir hors terre ou souterrain, avec un volume d'eau de 30 000 litres ou plus ou un débit supérieur à 1 500 litres/minute.

Réseau de distribution d'eau conforme : Où il y a des poteaux d'incendie dont la pression est égale ou supérieure à 140 kPa et le débit, supérieur à 1 500 litres/minute.

Memphrémagog
MRC

Schéma de Couverture de Risques en sécurité incendie

Carte : SCR-8.4 Réseau de distribution d'eau et poteaux d'incendie Secteur North Hatley

Légende

- Réseau de distribution d'eau (poteau incendie conforme)
- Réseau de distribution d'eau (poteau incendie non conforme)
- Secteur où les poteaux d'incendie sont non conformes
- Caserne desservant la MRC en 2007 (avant optimisation)
- Point d'eau conforme aménagé avec prise d'eau et pompe
- Point d'eau conforme aménagé avec prise d'eau sèche
- Point d'eau conforme
- Réseau autoroutier
- Réseau routier supérieur
- Autre chemin/rue locale
- Limite municipale
- MRC de Memphrémagog
- Frontière États-Unis (Vermont) / Canada (Québec)
- Cours d'eau intermittent
- Cours d'eau permanent
- Plan d'eau principal
- Périmètre d'urbanisation
- Périmètre d'urbanisation secteur industriel

1:20 000

0 0,5 1 Kilomètre

Source :
Ce produit comporte de l'information géographique de base provenant du Gouvernement du Québec
© Gouvernement du Québec, tous droits réservés
Orthophotographie 2000

Réalisation :
MRC de Memphrémagog
21 février 2007